

CUBIERTA NO TRANSIBLE CON GRAVA
 IMPERMEABILIZACION MONOCAPA CON SOPLETE
 SOLUCION NO ADHERIDA

LEGENDA:

1. SOPORTE (forjado)
2. Barrera de vapor sobre forjado
3. Aislamiento térmico Roofmate (dens:30) de 6cm
4. Capa separadora Danofelt 110
5. Pendientes de hormigón con granolita de Styropor
6. Dos tejas astélicas de 4 mm
7. CAPA ANTIFUNZIONANTE (protección de mortero de 3 cm.)
8. PROTECCION PESADA, GRAVA SUELTIA

PERMEANTE 1-5 %

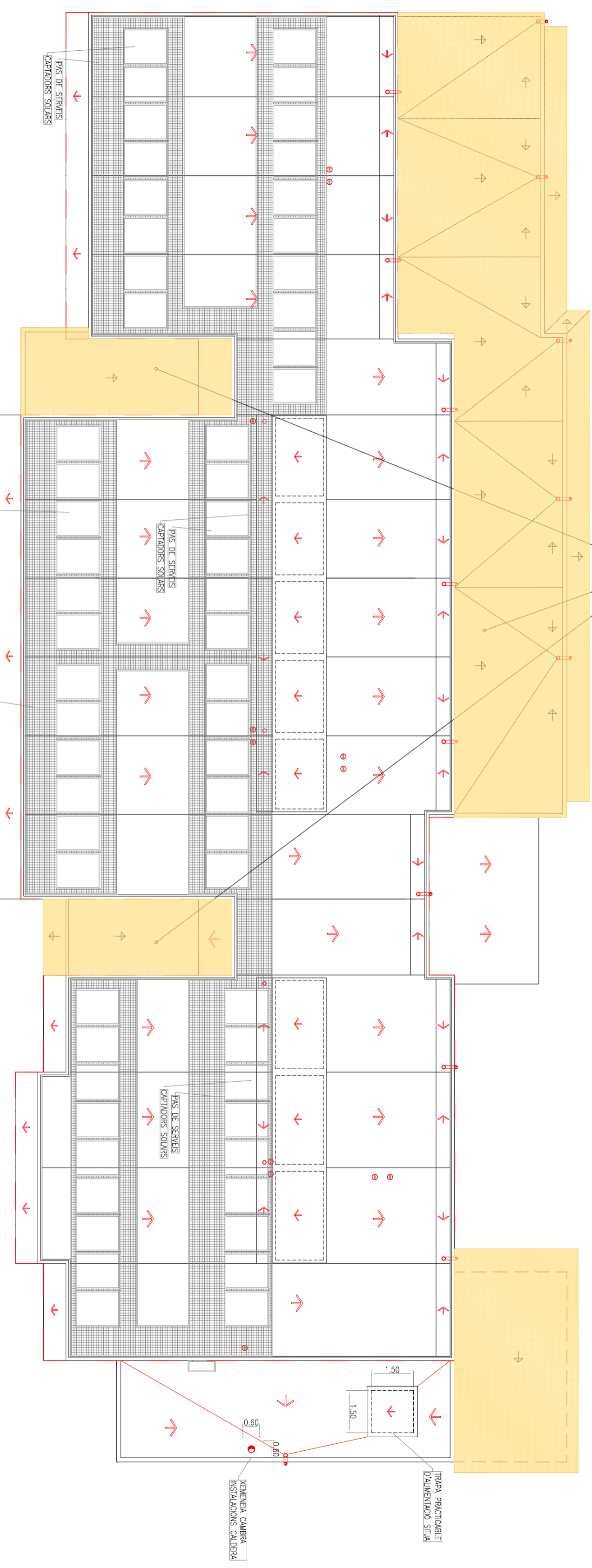

AMPLIACIÓ

PROJECTE BASIC

PROJECTE: MILLORA D'ESPAYS COMUNS DE L'ESCOLA BRESSOL "EL RIAL"
 SITUACIÓ: ZONA ESPORTIVA T.M. DE SANT CEBRIA DE VALLALTA

Empresa d'Arquitectura: ESCALA: 1/125
 Arquitecte: ESCOPET MARTINEZ DE ARENZANA
 JOAN CARLES
 Promotor: AJUNTAMENT DE SANT CEBRIA DE VALLALTA
 FECHA: NOV.-2008

Plano: Nº PLANO: 9/10
 PLANTA DE COBERTA

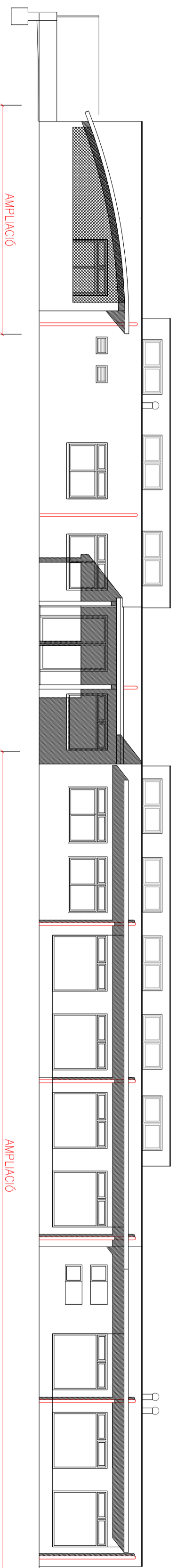

FAÇANA PRINCIPAL (NORD)

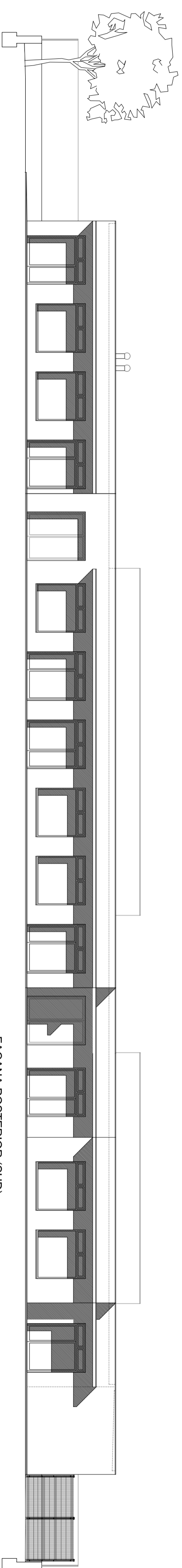

FAÇANA POSTERIOR (SUD)

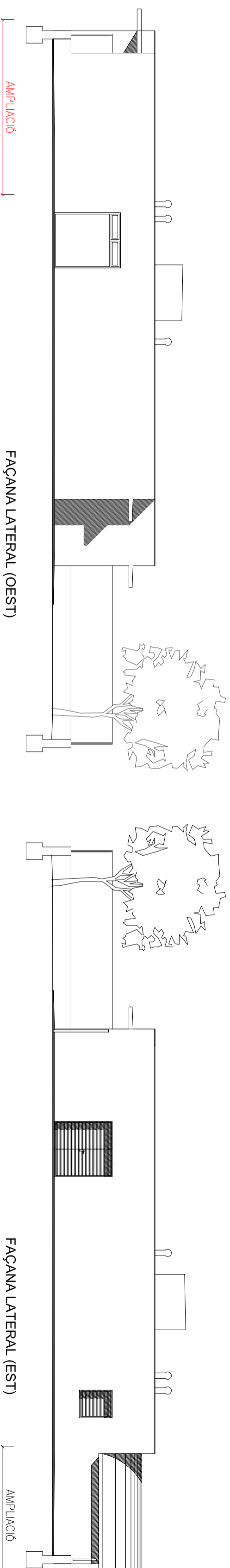

FAÇANA LATERAL (OEST)

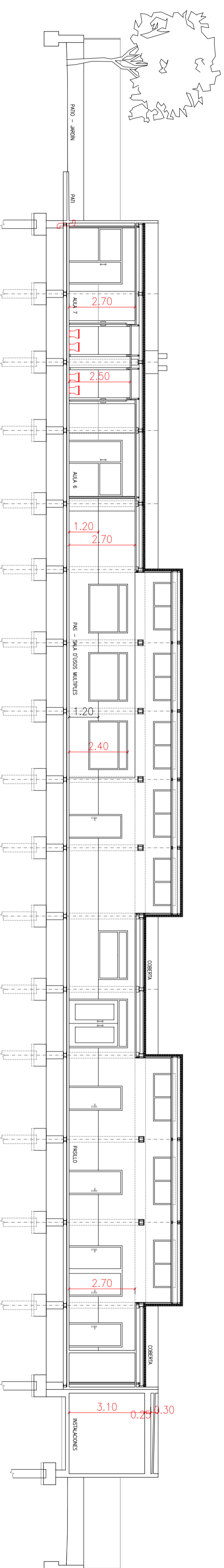

FAÇANA LATERAL (EST)

SECCIÓ LONGITUTINAL

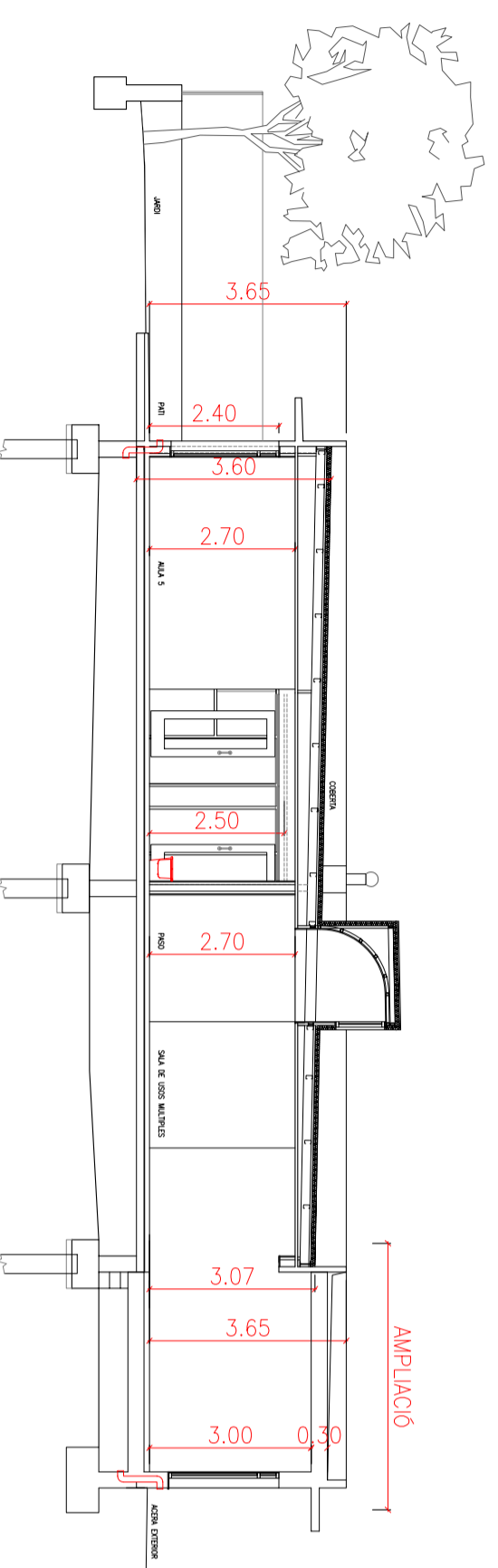

SECCIÓ TRANSVERSAL

PROJECTE BASIC

PROJECTE: MILLORA DESPAIS COMUNS DE L'ESCOLA BRESSOL "EL RIAL"
 SITUACIÓ: ZONA ESPORTIVA T.M. DE SANT CEBRIA DE VALLALTA

Empresa d'arquitectura:

Arquitecte:
 ESCOPET MARTINEZ DE ARENZANA
 n/c.30170-8
 JOAN CARLES

Promotor:
 AJUNTAMENT DE
 SANT CEBRIA DE VALLALTA

ESCALA:
 1/125

FECHA:
 NOV.-2008

Plano

FAÇANES I SECCIÓNS

Nº PLANO:
 10/10